10ème colloque de l'AFRC : Prévention, remédiation et insertion

Atelier 1 : L'expérience du **réseau régional de remédiation cognitive** dans l'appui au développement des soins de proximité dans les Hauts de France

EPSM des Flandres

59G01 – C.Depuydt (NP)

59G02- Dr Ades

59G03 – C.Depuydt (NP)

59G04 – N.Sammarco (P), C.Bledel (ES), E.Guevel (ES), C.Antoine (IDE)

59G05 – Dr Norest, N.Charlet (IDE)

CH Calais – 62G01/02 – Dr Lespoix

Clinique des Oyats (Calais) – Dr Chevrier, Dr Lefebvre, Dr Matina, Q.Brisset (D), C.Depuydt (NP), O.Mundt (P), V.Lepretre (CDS), M.Delhaye (IDE), Y.Hallier (IDE)

CH Boulogne-sur-mer – 62G03/04 – Dr Coste, Dr Labre

CH Montreuil-sur-mer – 62G05 – Dr Dupriez

EPSM Val de Lys Artois – 62G06->12 – Dr Debaene, Dr Arfa

AHNAC (Lievin) – Dr Versnaeyen, V.Bernier (IDE), I.Lebon (IDE)

CH Carvin – 62G16 – Dr Belva

CH Henin Beaumont – 62G17 – Dr Ringot

SAAS (Vendin-le-Veil) – A.Colcanap (P), M.Vermast (CDS)

CRISALID (Clermont de l'Oise) – Dr Bralet, SL.Farah (NP), T.Lambert (IDE), C.Hochard (IDE), C.Bismuth (IDE)

CHU - Amiens

CH P.Pinel - Amiens

EPSM Prémontré

CH St Quentin – Dr Lamrani, O.Fontaine (P), A.Martinet (IDE), A.Haeni (IDE), H. Fanchin (AS)

CH Abbeville

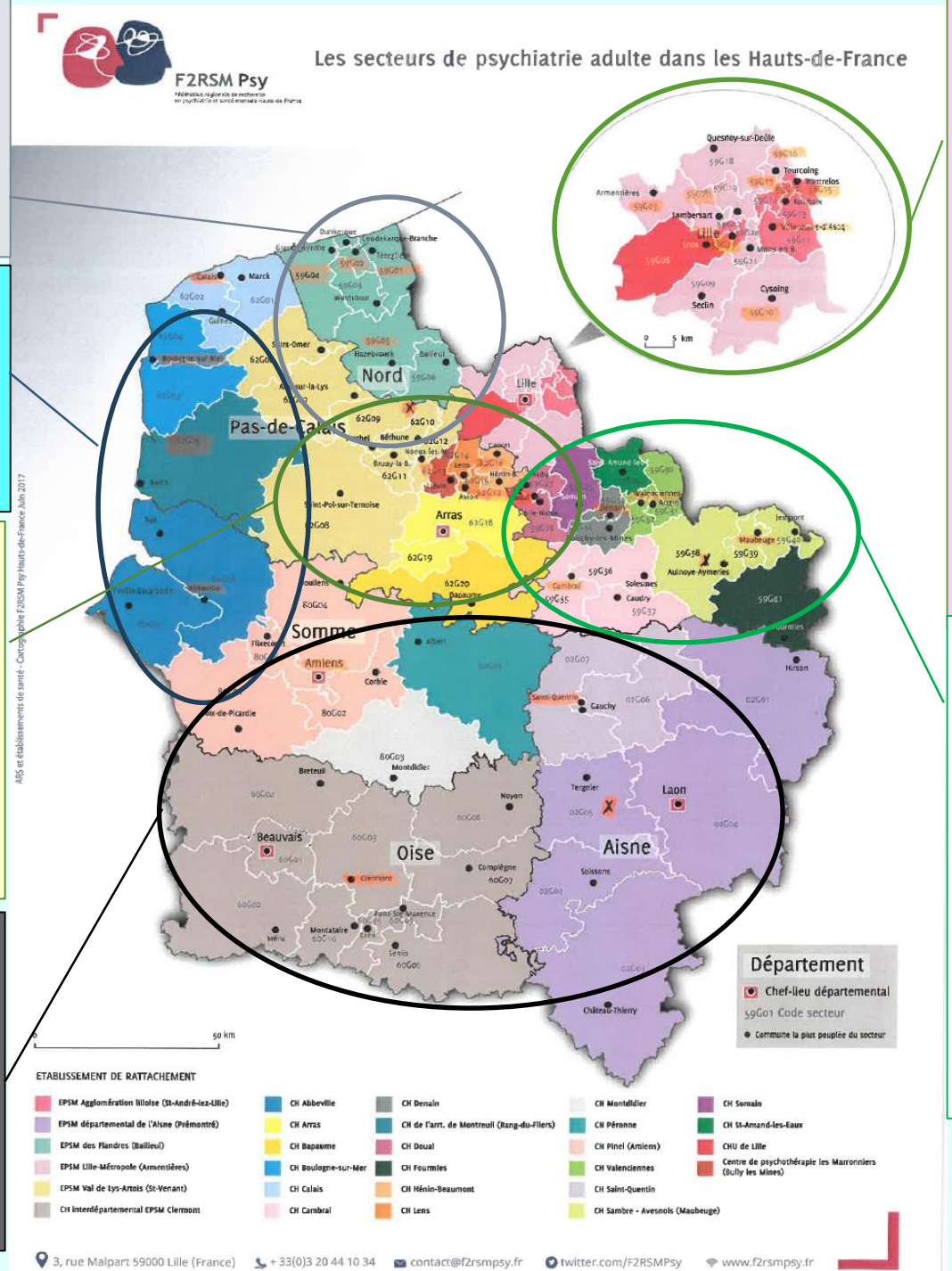

EPSM Lille-Agglomération

59G12 – M.S.Robin (NP)

59G15 – Dr Duthoit, Dr Skandrani, C.Lembre (NP), C.Godefroidt (IDE)

59G23 – Dr Bartoletti, M.Meignotte (IDE), C.Zalesny (IDE), E.Tara (IDE)

FSEF- Clinique des 4 Cantons (V. d'Ascq) – M.Demeulemeester (NP)

EPSM Lille-Métropole

59G07 – Dr Jeanson, C.Bodart (NP), E.Deletrez (CDS), J.Poppe (IDE), A.Bailleul (IDE)

59G10 – Dr Plaisan, Dr Sediviy, B.Amouret (CDS)

59G16/17 – Dr Lambrichts, Dr Suisse, I.Valemberg (E), F.Vicquelin (ME), S.Houzel (IDE), J.Debuyser (IDE), C.Mastrangelo (MSP)

59G20 – Dr Duvivier, L.Rollandi (NP), A. Fauquemberg (IDE)

CHU – 59G08 – Dr Rascle, E.Musset (NP), M.Pivette (NP), M.Andriensen (IDE), J.Alderweirelt (IDE), G.Bonfils (IDE), C.Detre(IDE)

Lautréamont – L.Masson (IDE)

MGEN – Dr Mazas, Dr Delille, MC.Deloche (NP), S.Pontzeele (NP), C.Degant (NP)

CH Douai – 59G27/28 – C.Delchin (P)

CH Valenciennes – 59G32 – Dr Dufour, Dr Lopacinski, D.Delesalle (P), V.Veronique (CDS), F.Brieudes (IDE)

CH Denain – 59G33/34 – Dr Vermelen, Dr Bohn

CH Sambre Avesnois – 59G38/39/40 – Dr Granato, C.Pottrain (NP), C.Roussel (NP), S.Fagot (CM)

Clinique R. Shuman/Marie de Savoie (Berlaimont) – Dr Merotte, M.Chesnais (NP), M.Morgand (IDE)

Clinique des Hauts de France (Louvroil) - Dr Moroy

Clinique de l'Escrebieux (Esquerchin) – A.Poulain (NP)

AS : Assistante sociale
CDS : Cadre de santé
CM : Case Manager
E : Ergothérapeute
ES : Educateur-rice Spécialisé-e
IDE : Infirmier-e diplômé-e d'état
ME : Moniteur-rice éducateur -rice
MSP :Médiateur-rice de santé paire
NP : Psychologue spécialisé en neuropsychologie
P : Psychologue

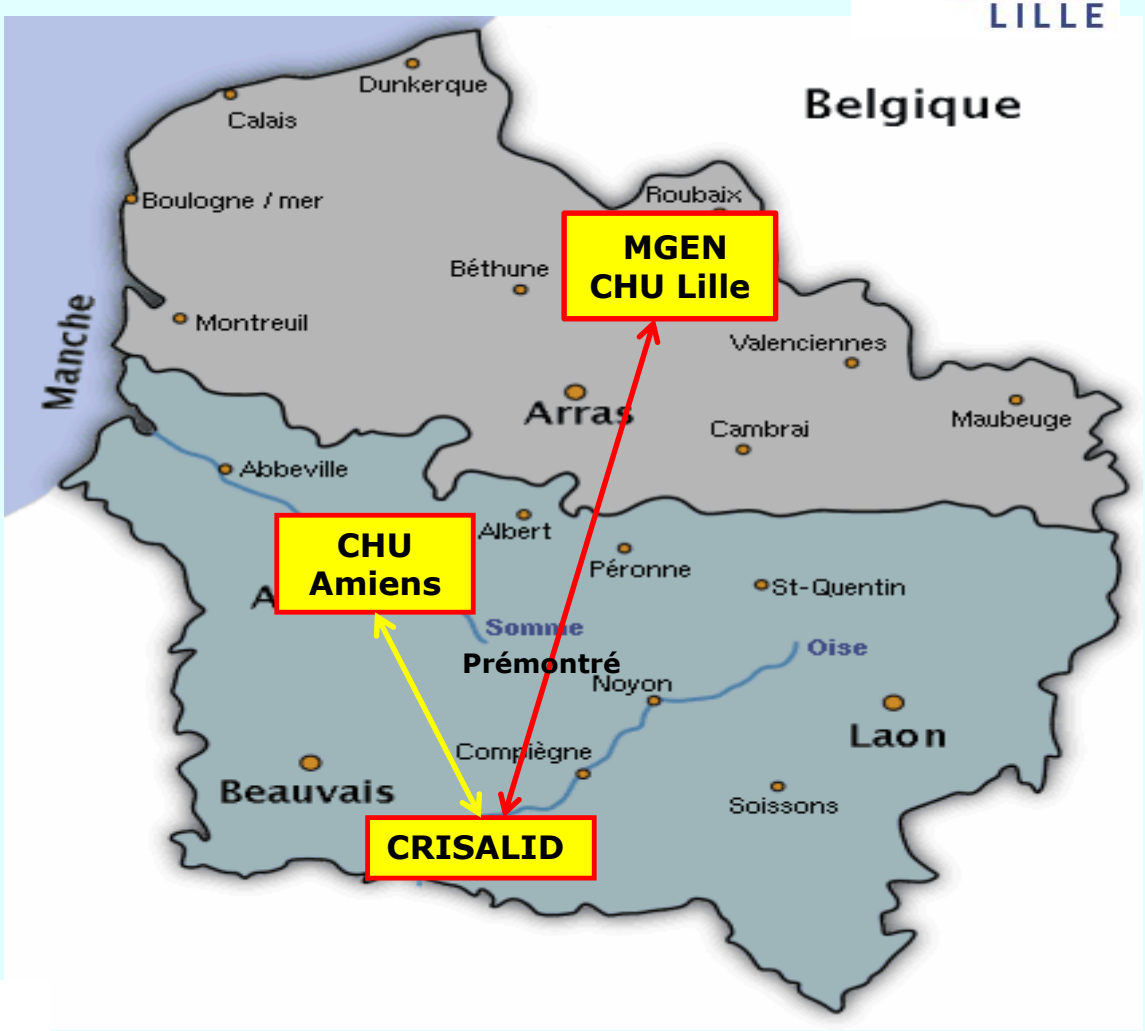
Belgique
Dunkerque
Calais
Boulogne / mer
Roubaix
Béthune
Montreuil
Manche
Valenciennes
Arras
Cambrai
Maubeuge
Abbeville
Albert
Péronne
St-Quentin
Somme
Prémontré
Oise
Noyon
Laon
Compiègne
Beauvais
Soissons
MGEN
CHU Lille
CHU
Amiens
CRISALID

EPSM des Flandres 59G04 – N.Sammarco (P), C.Bledel (ES), E.Guevel (ES), C.Antoine (IDE)

Clinique des Oyats (Calais) – Dr Chevrier, Dr Lefebvre, Dr Matina, Q.Brisset (D), C.Depuydt (NP), O.Mundt (P), V.Lepretre (CDS), M.Delhaye (IDE), Y.Hallier (IDE)

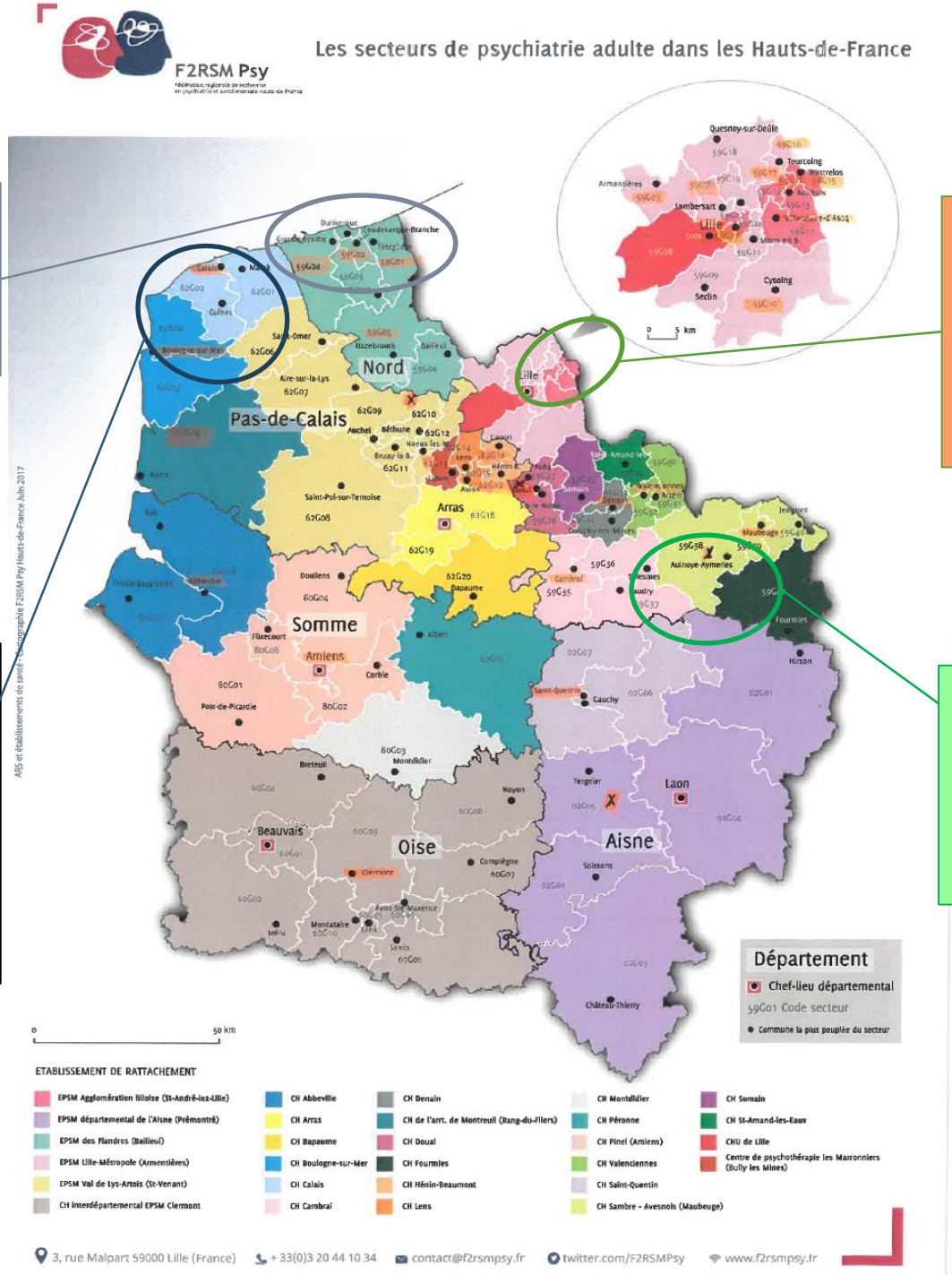

EPSM Lille-Métropole 59G16/17 – Dr Lambrichts, Dr Suisse, I.Valemberg (E), F.Vicquelin (ME), S.Houzel (IDE), J.Debuyser (IDE), C.Mastrangelo (MSP)

Clinique R. Shuman/Marie de Savoie (Berlaimont) – Dr Merotte, M.Chesnais (NP), M.Morgand (IDE)

U2TR :
Unité Transversale Tourquennoise de Réhabilitation

- **CONCEPT** : Unité hospitalière dématérialisée, un bureau
- Pluridisciplinaire : cadre, médecin , infirmière, psychologue, diététicienne, ergothérapeute et moniteur éducateur.

Transversale : Intervention dans toutes les unités du pôle Tourquennois et collaboration inter-pôles et en réseau

Actuellement, l'U2TR est limitée à un copil

En phase d'élaboration

Active pour les évaluation des patients des psychoses dissociatives et psychoses

Le complément de l'équipe est sollicitée lors de la mise en place des outils thérapeutiques proposés dans le parcours de soin en réhabilitation psychosociale.

Notre parcours …

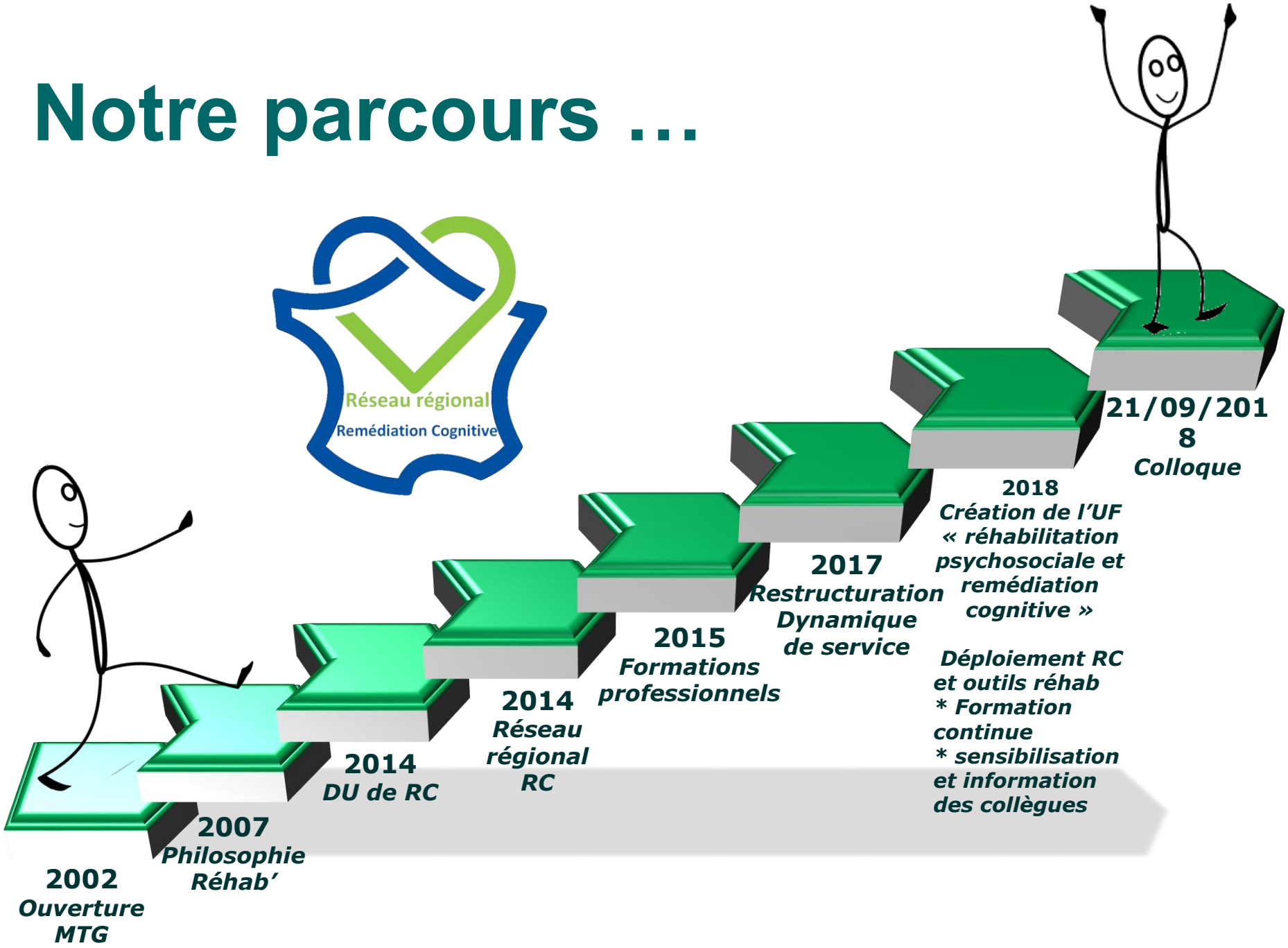

Clinique Robert Schuman

- Créée en 2008 à Berlaimont (59), près de Maubeuge

- Personnes ayant des troubles psychiques sévères
  - limitations fonctionnelles
  - et/ou troubles dans les interactions sociales importantes
  - avec un projet d'autonomie difficile en post aigu immédiat, nécessitant une étape intermédiaire en hospitalisation complète.

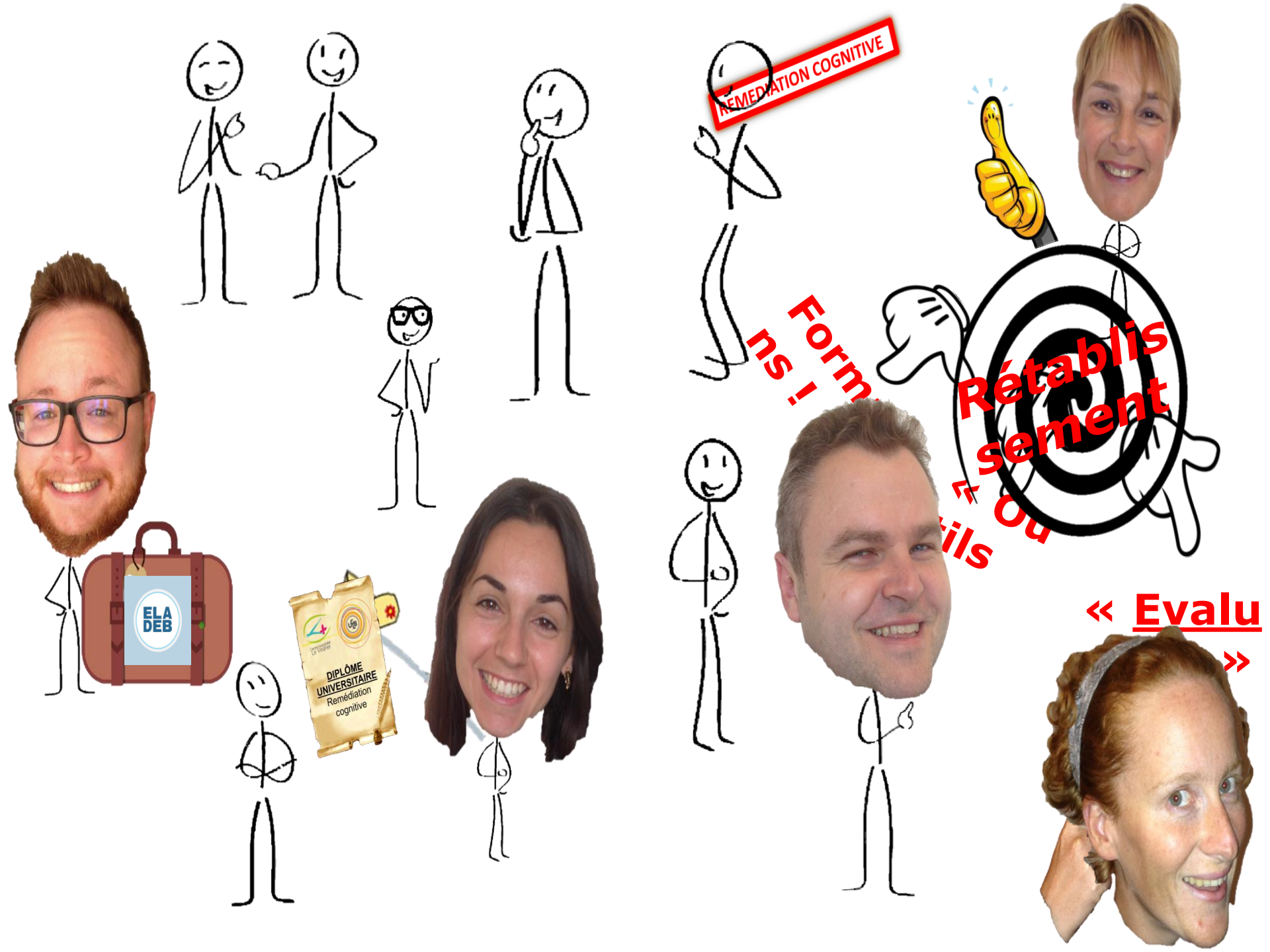
REMEDIATION COGNITIVE
Form
ns !
Rétablis
sement
« Ou
ils
« Evalu
»
ELA
DEB
DIPLÔME
UNIVERSITAIRE
Remédiation
cognitive

Conclusion

- Nécessité de
  - se rassembler
  - Se former
  - Embaucher des psychologues spécialisés en neuropsychologie
  - Inscrire nos projets dans les projets d’établissement

Perspectives dans la région

- Ouverture d’un clubhouse fin 2019
- Développer une université du rétablissement
- Rencontre le mardi 27 novembre à la MDU, 5 rue d’Antin à Lille